

PLANO DE AÇÃO

Nº 002 – 08/05/2018

(Artigo 17 da Lei nº 10.671/03 – Estatuto do Torcedor)

SEGURANÇA, TRANSPORTE E CONTIGÊNCIAS PARA
A REALIZAÇÃO DE PARTIDA DE FUTEBOL.



- CONMEBOL -
SUDAMERICANA



V.S



BOTAFOGO FR AUDAX ITALIANO-CHI

Informações Gerais

Partida:	Botafogo FR x Audax Italiano-CHI
Estádio:	Estádio Olímpico Nilton Santos
Capacidade Total do Estádio:	46.831
Competição:	Conmebol Sulamericana
Rodada:	1ª Fase
Data:	09 de Maio de 2018 (Quarta)
Horário:	21h:45m
Local:	Rua José dos Reis, 425 - Engenho de Dentro, Rio de Janeiro - RJ, 20770-001
Abertura dos Portões:	19h:45m
Chegada Quadro Móvel:	18h:45m



Lista de Presença da Reunião de Plano de Ação e Contingência da partida do dia 09 de maio de 2018, entre as equipes do **Botafogo de Futebol e Regatas X Audax Italiano La Florida/CHI**, válida pela **COPA SUL-AMERICANA - 2018**, realizada no dia 08 de maio de 2018, às 11:00 horas, na sede da FERJ, no auditório do 4º andar, Cyber.

	NOME	ÓRGÃO / CARGO	ASSINATURA
1	MARCOS VINÍCIO DE A. TRINDADE	FERJ	
2	MARCELLO A. MARTINS	ÍZULOC	
3	MARCOS F. VILELA	BOIA FÓSSO	
4	MARCELO AGUIAR DE AUL	4ª SNI EST MONTÉ	
5	LEONARDO GUEDES	TESTIMUNHAS	
6	UNIVISON VIANA SANTOS	SÚNIA SOLISM DO BOIA FÓSSO	
7	MARCIA SALES	INZGADO DO TORCEDOR TJS.	
8	RODRIGO PESTANA	QUERQUENO TORCEDOR TDRJ	
9	ALEXANDER SAMPAIO	SEDP/SEBP OPERATIVADOR	
10	JERSON ROSAS	ESTRIO/CMO/CMR/CEN	
11	NEI GOMES	SEBP/SUBBP	
12	TEN CEL SILVIO	PHERT / GERTE	
13	MARLON D S IGM	GMRIO	
14	ALBUCCANDO ANAUJO	FIND	

Organização do evento

Capacidade de operação do estádio:	29.900
Ingressos disponíveis a venda:	17.640
Postos de vendas e trocas de ingressos:	Anexo
Bilheterias abertas no dia da partida:	Anexo
Estimativa de público:	15.000
Credenciamento frente de trabalho:	Portão Sul – Rua Goiás
Portão de acesso para serviços:	Portão Sul – Rua Goiás
Portão de acesso para imprensa:	Portão Norte 2 – Rua das Oficinas
Portão de acesso delegações:	Portão Norte 2 – Rua das Oficinas
Local para delegação visitante:	Portão Norte 2 – Camarote
Portão de acesso arbitragem:	Portão Sul – Rua Goiás
Estacionamentos internos:	Norte 1 – Rua das Oficinas – Rotativo Norte 2 – Rua das Oficinas-(delegações e convidados) Sul – Rua Goiás(Frente de Trabalho) Oeste – Rua José dos Reis (Visitante)
Portões de acesso e setores de público geral: (Detalhamento dos acessos em anexo)	Norte – Rua das Oficinas -Botafogo FR Sul – Rua Goiás - Audax Italiano-CHI Leste – Rua Dr.Padilha - Botafogo FR Oeste – Rua José dos Reis - Botafogo FR
Portão de acesso e setor da torcida organizada:	Norte – Botafogo FR Rua das Oficinas Sul - Audax Italiano CHI Rua Goiás
Quantidade de catracas e bilheterias por portão:	Norte – 07 (Catracas) – 10 (Bilheterias) Sul - 07 (Catracas) – 01 (Bilheterias) Leste – 11 (Catracas) – 10 (Bilheterias) Oeste – 11 (Catracas) – 08 (Bilheterias) Garagem - 02 Tribuna - 02

(OK) Positivo –(NOK) Negativo - (*) a definir - (**) Sujeito a análise - (***) Sujeito a alteração - (****) Não Informado

(*****) Não se Aplica



BOTAFOGO DE FUTEBOL E REGATAS

COPASULAMERICANA - 2018

JOGO: BOTAFOGO FR X AUDAX ITALIANO - LOCAL: ESTÁDIO NILTON SANTOS

DATA: 09/05/2018 – Quarta-feira Hora 21:45

ABERTURA DOS PORTÕES: 19:45 horas

SEGURO ESPECTADOR

ITAÚ SEGURADORA APOLICE: N° 61.82.004001031.0

Informar na venda que só será permitida a entrada de torcedores caracterizados do time visitante no local destinado ao time visitante.

Local para torcida do AUDAX ITALIANO (SETOR SUL)

Estou pedindo autorização para 29.900 torcedores ao Corpo de Bombeiro.

Expectativa de público é de 15.000 mil pessoas.

Check-in e venda sócio – Início – 02/05 a 09/05/2018.

Favor iniciar venda de INTERNET, Sexta-feira dia 04/05/2018.

Venda de PDVS – Segunda-feira dia 07/05/2018 as 10:00 horas as 17:00 horas.

Bilheteria Norte no dia do jogo abraza as 10:00 horas, e as demais abrirão as 17:45 horas.

Bilheteria Sul no dia do jogo abraza as 19:45 horas.

SETOR	Quant.	Cortesia	Gratuidade.	Inteira	Meia	
SUL	3.035	100	100	R\$ 40,00	R\$ 20,00	AUDAX ITALIANO
LESTE Inferior	5.959		700	R\$ 40,00	R\$ 20,00	Botafogo
LESTE Superior				R\$ 40,00	R\$ 20,00	FECHADO
NORTE	3.948		300	R\$ 30,00	R\$ 15,00	Sócio Torcedor / Venda
OESTE Inferior	4.698	1.506	500	R\$ 60,00	R\$ 30,00	Botafogo
OESTE Superior						FECHADO
TRIBUNA de HONRA / VIP						
TOTAL	17.640	1.606	1.600			

Gratuidade: (Leste Inferior, Oeste Inferior e Sul).

A retirada das gratuidades deverá ser feita, na abertura das bilheteiras, com 24 horas que anteceder o início da partida, mediante a apresentação de documentos que comprovem o direito ao benefício. (Pontos de retiradas General Severiano e Bilheteria Norte Nilton Santos).

Meia Entrada - Obrigatória a apresentação do documento que comprova o benefício e de documento oficial com foto no momento da compra e no momento do acesso ao Estádio.

BILHETERIAS:

Setor Sul: 01 - (Visitante)

Setor Norte: 10

Setor Leste: 10

Setor Oeste: 08

TOTAL: 29

CATRACAS:

Setor Sul: 02 (Visitante)

Setor Norte: 07

Setor Oeste: 11 inferior / Lado B 00 / Lado A 00

Setor Leste: 11 inferior / Lado B 00 / Lado A 00

Setor Ed. Garagem: 02

Setor T. Honra 02

TOTAL: 35

Locais de Venda Antecipada:

General Severiano- Av. Venceslau Brás, nº 72 – (Torcida do Botafogo WWW.botafogo.com.br/ingresso).

Nilton Santos – (Bilheteria Norte – Botafogo), Rua das Oficinas s/n Portão 2 (Torcida do Botafogo).

Plaza Shopping - Rua Quinze de novembro nº 08 - 3º Piso - Niterói - (Torcida do Botafogo).

TOP Shopping – Nova Iguaçu – Av. Governador Roberto Silveira, 540 Centro – Nova Iguaçu RJ.

Loja Oficial PARK Shopping Campo Grande – Estrada do monteiro, 1.200 – 1º piso – Campo Grande RJ.

Venda Online – VoucherSeguro.com

Manutenção Estádio:	35
Fiscalização Estádio:	60
Quant. Bilheteiros/Catraqueiros/Orientação	195
Quantitativo de recepcionistas:	10
Quantitativo de orientadores:	40
Quantitativo de segurança privada:	180
Quantitativo conservação e Limpeza:	100
Quantitativo ambulantes:	480
Quantitativo bares e restaurantes:	44
Ações de Marketing no entorno do estádio:	Detalhamento em anexo
Ações de Marketing no estádio:	Detalhamento em anexo
Ouvidoria:	Nome: Roberto Sardinha ouvidoriacompeticoes.sardinha@cbf.com.br Site da CBF: www.cbf.com.br
Serviço de Atendimento ao Torcedor (SAT):	01

Área de Saúde

Postos Médicos:	Postos – 02	Médicos – 05	Enfermeiros -10
Ambulâncias:	Ambulâncias - 03	Médicos -06	Enfermeiros- 10
Brigadistas/Socorristas:	30		
Maqueiros:	04		
Hospital Público Remoção de Emergência:	SMS – Salgado Filho <u>Endereço:</u> R. Arquias Cordeiro, 370 - Meier, Rio de Janeiro - RJ, 20770-000-		
Informações:	Médicos e enfermeiros (padrão) - Para cada 10.000 torcedores presentes à partida, em conformidade com o Estatuto do Torcedor, Lei nº 10.671, de 15 de maio de 2003)		

(OK) Positivo –(NOK) Negativo - (*) a definir - (**) Sujeito a análise - (***) Sujeito a alteração - (****) Não Informado

(*****) Não se Aplica



Torcida do Clube Visitante:

Ingressos disponíveis:	3035
Estimativa de Público:	500
Postos de vendas e trocas de ingressos:	Sul – Rua Goiás
Bilheteria(s) aberta(s) no dia da partida:	Sul – Rua Goiás
Portões de acessos:	B - Sul
Observações:	Para venda e troca de ingressos da torcida visitante, acesso (Sul).



Federação de Futebol do Estado do Rio de Janeiro

Presidente: Rubens Lopes da Costa Filho

Diretor de Competições: Marcelo Carlos do Nascimento Vianna

Delegado da partida:	Vinicius Trindade
Quantitativo Supervisor Financeiro	02
Quantitativo de orientadores / fiscais:	30***
Quantitativo Credenciamento imprensa:	04***
Quantitativo Protocolo de Imprensa:	01
Quantitativo Supervisor de Protocolo:	01
Informações:	-



Confederação Sul-Americana de Futebol

Presidente: Alejandro Domingues

Delegado da partida:	(*)
Coordenador:	(*)
Médico Controle Antidoping:	(*)
Médico de Campo:	(*)
Informações:	-

(OK) Positivo –(NOK) Negativo - (*) a definir - (**) Sujeito a análise - (***) Sujeito a alteração - (****) Não Informado

(*****) Não se Aplica

**DESIGNACIÓN DE ÁRBITROS
CONMEBOL SUDAMERICANA 2018**

FASE 1 - VUELTA

DCA/CS/2018/043

Luque, 4 de mayo de 2018

**A: FEDERACIÓN PERUANA DE FÚTBOL
CONFEDERACIÓN BRASILEÑA DE FÚTBOL
FEDERACIÓN DE FÚTBOL DE CHILE**

Estimados Señores:

Por la presente comunicamos la designación de Árbitros de **PERÚ** para el siguiente partido, válido por el Torneo **CONMEBOL SUDAMERICANA**, edición 2.018.

Partido: BOTAFOGO (BRA) vs. AUDAX ITALIANO (CHI)

Fecha: 09/05/2018 Hora: 21:45 hs Lugar: RIO DE JANEIRO – BRASIL

Árbitro:	MICHAEL ESPINOZA	(PERÚ)
Árb. Asist. 1:	MICHAEL ORUE	(PERÚ)
Árb. Asist. 2:	STEPHEN ATOCHE	(PERÚ)
4to. Árbitro:	LUIS GARAY	(PERÚ)
Asesor Internacional:	MARTIN VAZQUEZ	(URUGUAY)

Rogamos la notificación correspondiente.

Cordiales saludos.



Wilson Luiz Seneme
Pdte. Comisión de Árbitros

C.COPIA: ÁRBITROS / ÁRBITROS ASISTENTES / ASESORES DE ÁRBITROS.

Luque, 26 de abril de 2018

ESTRICTAMENTE CONFIDENCIAL**A: Confederación Brasileña de Fútbol**

Estimados Señores:

Por la presente comunicamos la nominación del **DR. BRUNO BORGES (BRA)** como **Médico del Control Antidopaje** en el siguiente partido correspondiente a la **CONMEBOL SUDAMERICANA 2018**.

EDICIÓN 2018

FASE 1 - VUELTA - SEMANA 19

Partido: BOTAFOGO (BRA) vs. AUDAX ITALIANO (CHI)**Ciudad: Río de Janeiro - Brasil****Estadio: Olímpico Nilton Santos****Fecha: 09 de mayo de 2018****Hora: 21:45**

Atentamente.

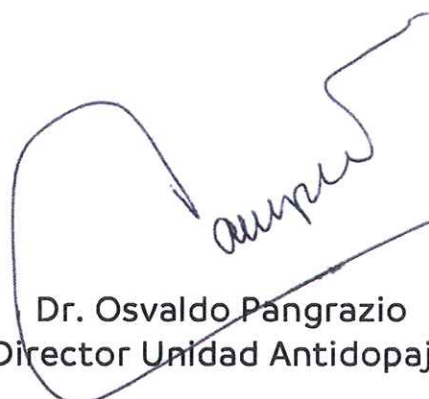
A handwritten signature in black ink, appearing to read 'O. Pangrazio', written over a horizontal line.

Dr. Osvaldo Pangrazio
Director Unidad Antidopaje

C.c.: Federación de Fútbol de Chile
MCS0432018



Informações do Clube Mandante:

Presidente: Nelson Mufarrej

Coordenador (a) de Acessos	Marcos Villela		
Banco de Reservas:	À direita da Cabine de transmissão		
Vestiário:	87		
Cabine imprensa:	*		
Studio Imprensa:	*		
Tempo Técnico:	NOK		
Antidoping:	OK		
Homenagem Póstuma:	NOK		
Uniforme Camisa:	Preto/Branco**		
Uniforme Short:	Preto**		
Uniforme Meia:	Cinza**		
Ações de Marketing:	Match Day-*	Crianças-*	Mascote-*
Observações:	Detalhamento em anexo		



Informações do Clube Visitante:

Coordenador (a) de Acessos	-		
Banco de Reservas:	À esquerda da Cabine de transmissão		
Vestiário:	63		
Cabine imprensa:	*		
Studio Imprensa:	*		
Tempo Técnico:	NOK		
Antidoping:	OK		
Homenagem Póstuma:	NOK		
Uniforme Camisa:	Verde**		
Uniforme Short:	Branco**		
Uniforme Meia:	Verde**		
Ações de Marketing:	Match Day- NOK	Crianças - NOK	Mosaico- NOK
Observações:	Detalhamento em anexo		

OK) Positivo –(NOK) Negativo - (*) a definir - (**) Sujeito a análise - (***) Sujeito a alteração - (****) Não Informado

(*****) Não se Aplica

CONMEBOL Sudamericana – Primera Fase



Llave

E21

Fecha

09/05/2018

Juego #

43

Equipo A – Botafogo (BRA)

Chaleco

Arquero

Jugadores

Árbitro

Jugadores

Arquero

Chaleco



Azul y verde



Blanca y Negra



Negra



Verde



Rojo



Azul



Negro



Negro



Negro

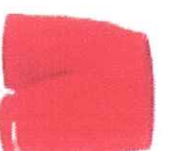

Rojo

TV



Azul



Gris



Negras



Verdes



Rojo

Pasapelotas



Estádio – Infraestrutura

Placar Eletrônico/Telão:	Projetores do campo e da pista - 396 unid. Placares eletrônicos - 2 Telão de projeção - 2
Sistema de som:	Proteção termo-acústica Sonorização, vídeo, áudio e telecomunicações
CFTV (estádios com capacidade superior a 10.000 torcedores):	OK
Assentos marcados:	OK - Tribunas, camarotes e área central leste: 1.364 lugares; • Acomodações para cadeirantes: 250 lugares;
Acessibilidade:	50 lugares para cadeiras de rodas; 60 lugares para portadores de deficiência na ambulatória parcial; Sanitários PDF de atletas e público em todos os setores; • Elevadores para todos os níveis.
Cabine Imprensa:	04
Cabine Rádio:	16
Banheiros	60 Sanitários
Bares e Lanchonetes	22 bares
Sinalização interna e externa para fluxo de pessoas	OK
Estacionamentos:	1.660 vagas cobertas 220 vagas para autoridades e convidados 10 vagas para ônibus Área de acesso de caminhões para carga e descarga 7 Outside Broadcast Van Compound
Ambulatório para o público:	OK
JECRIM:	OK
Delegacia de plantão:	OK
Observações:	

(OK) Positivo –(NOK) Negativo - (*) a definir - (**) Sujeito a análise - (***) Sujeito a alteração - (****) Não Informado

(*****) Não se Aplica



Polícia Militar Estado do Rio de Janeiro

Comandante Geral – Coronel Luiz Claudio Laviano

Comandante GEPE – Tenente Coronel Silvio Luiz

Quantitativo total de PMERJ;	GEPE interno: 160	GEPE externo:115	
Oficiais:	05		
Quantitativo unidade especializada:	BAC – OK	BPChq – NOK	RCECS- OK
Quantitativo móvel:	BPVE - NOK	RONaC - NOK	GTM – NOK
Outros:	Não informado		
Horário de início:	17:45**		
Horário de término:	00:00**		
Esquema para torcida organizada mandante:	Monitoramento do GEPE , antes durante e após a partida;		
Esquema para torcida organizada visitante:	Escolta e monitoramento do GEPE , antes durante e após a partida;		
Esquema para delegações:	Escolta e monitoramento do GEPE , antes durante e após a partida;		
Esquema para arbitragem:	Escolta durante a partida;		
Observações:	15 viaturas		

(GEPE) – Grupamento Especial de Policiamento em Estádios - (BAC) - Batalhão de Ações com Cães - (BPChq) - Batalhão de Polícia de Choque (RCECS) - Regimento Coronel Enyr Cony dos Santos - (BPVE) - Batalhão de Policiamento de Vias Expressas (RONaC) - Rondas Ostensivas Coronel Nazareth Cerqueira - (GTM) - Grupamento Tático de Motociclistas



Polícia Civil 24º DP

Chefe da Polícia Civil – Rivaldo Barbosa

Autoridade Titular 24ª DP – Claudio Nascimento de Souza

Quantitativo empregado:	Autoridade -01**	Agentes -10 **	Peritos – 05**
Delegacia de plantão:	Piedade Rua Goiás, 404 - Plantão:2332-4240		
Horário de início:	18:45		
Horário de término:	00:00		
Observações:	-		

(OK) Positivo –(NOK) Negativo - (*) a definir - (**) Sujeito a análise - (***) Sujeito a alteração - (****) Não Informado

(*****) Não se Aplica



Corpo de Bombeiros do Estado do Rio de Janeiro

Comandante Geral – Coronel Roberto Robadey

Quantitativo empregado:	Oficiais – 02**	Praças – 02**
Horário de início:	18:45**	
Horário de término:	00:00**	
Observações:	Fiscalização	



Guarda Municipal

Comandante Geral – Inspetora Tatiana Mendes

Comandante Da 15ª Inspetoria- Sub Marlon/Sub Alves

Quantitativo de guardas:	GM Urbano -160	GM Trânsito – 20		
Sendo:	Sub(s): 02	Lideres:08	Sub(s):01	Lideres:01
Horário de início:	17:45**			
Horário de término:	00:00**			
Ordem Pública a Subsecretaria de Defesa Civil	CLF-****	CCU - 03	COR - ****	
Observações:	-			

(CLF) - Coordenadorias de Licenciamento e Fiscalização - (CCU) - Coordenadorias de Controle Urbano - (COR) Centro de Operações Rio



Polícia Federal

Superintendência Regional: Ricardo Saadi

Quantitativo de guardas:	DPF- ****		DPRF- ****	
Sendo:	-	-	-	-
Horário de início:	-			
Horário de término:	-			
Horário de término:	-			
Observações:	-			

(OK) Positivo –(NOK) Negativo - (*) a definir - (**) Sujeito a análise - (***) Sujeito a alteração - (****) Não Informado

(*****) Não se Aplica

Coordenador Técnico Regional de Tráfego III : Marco Couto

Quantitativo empregado:	Agentes CET Rio -06	Agentes Privados-****
Horário de início:	16:45	
Horário de Término:	00:00	
Equipamentos empregados:	Cones: ****	Sinalizador:****
Esquema de fechamento de ruas:	<p>INTERDIÇÕES</p> <p>I – das 19h às 23h:30m: a) Trecho compreendido entre a rua Dr Padilha e a Arquias Cordeiro;</p> <p><u>RECOMENDAÇÃO IMPORTANTE</u> A operação contará com o monitoramento de agentes da CET-Rio, GM, PM e orientadores de tráfego contratados. É muito importante que sejam respeitadas as orientações dos controladores de trânsito e também toda a sinalização implantada na área. Aos condutores de veículos, é recomendável que optem por rotas alternativas durante o período desta intervenção viária.</p>	
Estacionamentos externos ao estádio:	-	

**METRÔRIO**

Diretor de Operações: Daniel Rabello

Esquema especial estações:	Supervisores: 2	Agentes:10
Sendo:	Maracanã -	Central – 12
Horário de início:	<p>Acesso A - Estádio Maracanã Segunda a sábado: às 5h Domingos e feriados: às 7h Acesso B - Trens da Super Via Segunda a sexta: às 5h Sábados, Domingos e Feriados: Não abre</p>	
Horário de término:	<p>Acesso A - Estádio Maracanã Segunda a sábado: até meia-noite Domingos e feriados: até às 23h</p>	
Observações:	Em anexo Detalhamento das estações	

(OK) Positivo –(NOK) Negativo - (*) a definir - (**) Sujeito a análise - (***) Sujeito a alteração - (****) Não Informado

(*****) Não se Aplica

Horário de início:	Dias úteis: as 4h30 Sábados: as 5h Domingos e feriados: as 5h45
Horário de término:	Dias Uteis ás 23h:00, Sábados 21h:30, domingos e feriados 21h:00
Esquema especial:	Trem extra em dias de jogos.
Observações:	Em anexo Detalhamento das estações



Ônibus

Horário de início:	****
Horário de término:	-
Esquema especial:	-
Observações:	-



COMLURB

Diretor Geral -Tarquinio Prisco Fernandes de Almeida

Quantitativo:	Supervisores - ****	Colaboradores-****
Horário de início:	-	-
Horário de término:	-	-
Esquema especial:	-	-
Observações:	-	-



Vigilância Sanitária

Quantitativo empregado:	****
Horário de início:	-
Horário de término:	-
Observações:	-

(OK) Positivo –(NOK) Negativo - (*) a definir - (**) Sujeito a análise - (***) Sujeito a alteração - (****) Não Informado

(*****) Não se Aplica



Juizado Especial do Torcedor

Quantitativo empregado:	Juiz: 01	Promotor: 01	Defensor: 01
Quantitativo empregado:	Funcionários: 07	Motoristas: 04	
Horário de início:	17:45***		
Horário de término:	00:00***		
Observações:	-		



Ministério Público

Quantitativo empregado:	****
Horário de início:	-
Horário de término:	-
Observações:	-

(OK) Positivo –(NOK) Negativo - (*) a definir - (**) Sujeito a análise - (***) Sujeito a alteração - (****) Não Informado
(*****) Não se Aplica

DELIBERAÇÕES DE SEGURANÇA:

1 - Solicitar com antecedência mínima de 72h, o policiamento Interno e externo para seus jogos, e que se posicione no horário estabelecido para a abertura dos portões, providenciando para que o policiamento do campo seja feito exclusivamente por policiais fardados ou em caso de utilização de seguranças (STWARDS) informando ao delegado da partida a quantidade e identificando os mesmos.

2 - A Fiscalização da área interna de competição e gramado, portões de acesso a vestiários, serão realizadas pela Polícia Militar, com o auxílio dos delegados da FFERJ, e equipe de arbitragem. Pessoas portando crachás de acesso distribuído por entidade, que não tenham direito de permanecer na área de competição, assim como, diretores, dirigentes, funcionários e atletas que não constem na relação de partida dos clubes, serão identificadas e orientadas a não permanecerem, a insistência após identificação previa, ensejará no auxílio de força Policial para sua retirada.

3 - O policiamento interno e externo em conformidade com o estatuto do Torcedor esclarece, que por motivo de segurança e permanência do torcedor no recinto esportivo e visando à preservação da integridade física de todos, os presentes no estádio serão necessários às seguintes condições:

4 - Possuir Ingressos, e as torcidas organizadas ficarão localizadas por orientação da Polícia Militar.;

- A) Não será permitido à entrada na praça desportiva de pessoas portando garrafas latas ou similares, ou objetos que possam ser utilizados para agredir o causar danos físicos aos torcedores, instrumento Musicais ou qualquer tipo de suporte para bandeira;
- B) Não portar bebidas, ou substâncias proibidas ou suscetíveis de gerar ou possibilidade a prática de atos de violência;
- C) Consentir com revista pessoal e prevenção de segurança;
- D) Não portar ou ostentar cartazes, bandeiras, símbolos, sinais com mensagens ofensivas, inclusive de caráter racistas ou xenófobo;
- E) Não arremessar qualquer objeto, de qualquer natureza, no interior do recinto esportivo;
- F) Não portar ou utilizar fogos de artifícios ou qualquer outros engenhos pirotécnicos ou análogos;
- G) Ações que envolvam uso de fogos de artifícios ou similares só poderão ser realizadas com autorização das autoridades competentes;
- H) Não incitar e não praticar atos de violência;
- I) Não invadir e não incitar a invasão de áreas restritas dos competidores;
- J) Não utilizar bandeiras, para outros fins que não o da manifestação festiva e amigável.

DELIBERAÇÕES DE SEGURANÇA:

- 01 – Auditores e procuradores dos tribunais de justiça desportiva terão que encaminhar relação de comparecimento em estádio para as presidências dos clubes mandantes dentro do prazo estabelecido em lei e retirarão os seus ingressos com funcionário do clube previamente escalado para a função, ajustando local para identificação e entrega dos ingressos de acesso;
- 02 - A FERJ solicita que a logística de operação do evento organizado e definido nas reuniões de planejamento não seja modificada sem previa comunicação a todos os órgãos operacionais e de segurança, com objetivo de não comprometer todo o alinhamento;
- 03 - – Os pontos de trocas terão que ser os mesmos para a venda;
- 04 – A retirada das gratuidades deverá ser feita na abertura das bilheteria, com até 24 horas que anteceder o início da partida, mediante a apresentação de documentos que comprovem o direito ao benefício;
- 05 – As Torcidas organizadas deverão acessar com até (1) uma hora antes do início da partida nestes setores.
- 06 – O representante da (Fúria) Torcida Organizada do Botafogo FR, participou da reunião na sede da FERJ.