



PLANO DE AÇÃO Nº 033/25

LEI GERAL DO ESPORTE

LEI Nº 14.597, DE 14 DE JUNHO DE 2023

(SEGURANÇA, TRANSPORTES E CONTINGÊNCIAS EM ESTÁDIOS DE FUTEBOL)



X

VASCO DA GAMA SAF X CORINTHIANS SP

SINGULARIDADE:	CAMPEONATO BRASILEIRO SÉRIE A - 2025
DATA:	24/08/2025
HORA:	16h:00
ESTÁDIO:	São Januário
ENDEREÇO:	Av. Roberto Dinamite, 10 - São Cristóvão-RJ
ABERTURA FORÇA DE TRABALHO:	12h:30
ABERTURA PÚBLICO:	13h:00
CAPACIDADE TOTAL:	20.000 (conforme ao laudo de segurança PMERJ)
CAPACIDADE TOTAL DE INGRESSOS:	21.419
CAPACIDADE TOTAL DE VENDAS:	14.027
EXPECTATIVA DE PÚBLICO	15.000



OBJETIVO:

Ações a serem implementadas pelos órgãos de segurança pública e colaboradores envolvidos a temas tratados a segurança, transportes e contingências, dentro do escopo das competições coordenadas pela CBF, tendo como foco exclusivo a operação da partida, que se torna parte integrante dos Regulamentos Específico e Geral das Competições em 2025, que se darão em estrito alinhamento e a todas as recomendações das Secretarias Federais, Estaduais e Municipais.

REUNIÃO:

Realizada , no dia 21 do mês de agosto de 2025 às 11h:00m.

Discutido e alinhado ações e implementações na organização do evento, cujo assuntos abordados referentes à Segurança, Transportes, setorização, comercialização de ingressos, deslocamentos, operações interna, externa, imprensa e Diretrizes Técnicas com presença de público.

NOME	ÓRGÃO / CARGO	ASSINATURA
1 GUSTAVO MURTA	CALENÇ / TRJ/CC	
2 GABRIEL REED MENDES	COMERT / P. FUN	
3 THIAGO GOMES	CGT - RIO / COMAR	
4 ALEXANDRE SERQUE JAUUF	COMERO / SGT	
5 REGINALDO PESTANA	Juiz de Direito / TOR	
6 RONALDO H. CAROSO	4.ª BM - PARECIS / 2.ª TEN	
7 SERGIO WILLIAM JR.	PMOPS / BORG / TEN CEL	
8 MARCELO ABRANTES	Edmulo	
9 TOLEDO	4.ª SRT / SGT MONTE	
10 Edson Almeida	OP. 3060 SÃO JAMARÍO	
11 YANNI RIBEIRO	VASCO	
12 HAROLD LOPES	VASCO	
13 José Carlos	SEPOL/SSP/IO - Comissão de Pol.	
14 GUSTAVA MURTA	SEPOL/SSP/IO	

COORDENAÇÃO:

As competições (campeonatos, torneios, amistosos e outras), denominadas apenas competições organizadas pela CBF, sendo esta titular de todos os direitos a elas inerentes.

Competência privativa da CBF, órgão gestor que compete organizar, dirigir, administrar e superintender as competições, praticando todos os atos de natureza técnica e administrativa necessários para tal, cumprindo e fazendo cumprir as disposições da Lei Geral dos Esportes, dos Estatutos, do RGC, do REC, legislações Federais, Estaduais e Municipais.

PRESIDENTE: Samir Xaud

DIRETOR DE COMPETIÇÕES: Júlio Avellar

Rua Professor Manoel de Abreu,76 – Maracanã – RJ – CEP:20550-170 Tel: (21) 2569- 5022 / 2569-6320 / 2569-6551 / Fax (21) 2234-7710 – www.fferj.com.br



OUVIDOR: CBF - Portal de Governança

SEGURO DO TORCEDOR:

ESTIPULANTE: Confederação Brasileira de Futebol

CORRETORA: ALLSEG SEGURADORA

APÓLICE Nº: 1008200016338

VIGÊNCIA: De 24 horas de 29/01/2025 até 24 horas de 29/01/202

BEBIDAS NO INTERIOR DO ESTÁDIO:

Poder Executivo e a Lei Estadual nº 7.083/2015, que regulamenta a venda e o consumo de bebidas alcoólicas dentro dos estádios de futebol e permite o comércio de cerveja desde a abertura dos portões para acesso do público ao estádio, até o final da partida.

LAUDOS TÉCNICOS:

Em atendimento ao artigo 147 da Lei nº 14.597/2023 (Lei Geral do Esporte), os estádios que sediam partidas profissionais devem apresentar os seguintes laudos técnicos, com validade conforme a legislação vigente:

- **Prevenção e Combate a Incêndios:**
- **Segurança:**
- **Condições Sanitárias e de Higiene:**
- **Engenharia:**

A exigência desses laudos está em conformidade com as normas estabelecidas pela Secretaria de Segurança Pública do Estado do Rio de Janeiro e demais órgãos competentes."

SUPORTE MÉDICO / BRIGADISTAS:

POSTOS: 3

LEITOS: 10

LOCALIZAÇÃO: Campo

AMBULÂNCIAS: 3 UTIS

LOCALIZAÇÃO: 1 atrás do gol, 1 portão de entrada do campo e 1 portão

BRIGADISTAS: 40



HOSPITAIS CREDENCIADOS:

PÚBLICO: Hospital Municipal Souza Aguiar

TEMPO/KM: 20 min

PRIVADO: Quinta Dor

TEMPO/KM:

ACESSOS FORÇA DE TRABALHO/ESTACIONAMENTOS:

PORTÕES 16		Portão 16 – (carro) FERJ, comissão técnica, imprensa, força de trabalho (cadastrados)
PORTÕES 12		Portão 12 – (carro) – diretoria mandante e visitante;
PORTÃO 09		Portão 9 – (carro) – ônibus mandante e visitante, caminhões, ambulâncias, Polícia militar, Jecrim, Arbitragem e BRADCAST

CARGA, VALORES DOS INGRESSOS / ACESSOS TORCEDORES / PONTOS DE VENDAS



VAGUETES SEM VENDA		
Partida	Compartilhado (R\$)	Venda e Contratação
Demais a favor da Fiebec	0,00	1,00
Abertura de portões	0,00	1,00
Equipamento dos vestiários	0,00	0,00
Aluguel vestiário Intercontinental	0,00	0,00
Aluguel vestiário Intercontinental Gerat	0,00	0,00
Venda geral (R\$)		

R.0 - 0000
R.02 - 0000

SETORES	SETORES SOCIAL	CAPACIDADE	DISPONÍVEL VENDA	RESERVA + VO	GRATUITOS	CORTESIA	BLIQUEIO SISTEMA	INTERIA	RELA
Social	P-Social P-19 e R-1 12 Cartões	4742	5221	300	0	1150	1120	R\$ 100,00	R\$ 30,00
Social (Cobal)	P-Social P-19 e R-1 12 Cartões	500	0	200	0	0	0	R\$ 100,00	R\$ 30,00
Previdente	P-Social P-19 e R-1 12 Cartões	88	0	0	0	88	88	R\$ 100,00	R\$ 30,00
Tribuna de Honra	P-Social P-19 e R-1 12 Cartões	50	0	0	0	50	50	R\$ 100,00	R\$ 30,00
VIP	Portão 9 4 Cartões	1520	1480	0	0	40	40	R\$ 100,00	R\$ 30,00
Camareiros	Portão 9 4 Cartões	400	0	0	0	400	400	R\$ 0,00	R\$ 0,00
Arquitetado 5 Gratuidade	Portão 9A, 9B, 9C, 9 e 9 24 Cartões	400	0	0	400	0	400	R\$ 0,00	R\$ 0,00
Arquitetado 5	Portão 9 12 Cartões	3224	3224	0	0	0	0	R\$ 100,00	R\$ 30,00
Arquitetado 9	Portão 9A, 9B, 9C e 9 24 Cartões	3611	3601	100	0	1050	2810	R\$ 100,00	R\$ 30,00
Arquitetado 9 Gratuidade	Portão 9A, 9B, 9C, 9 e 9 24 Cartões	700	0	0	700	0	700	R\$ 0,00	R\$ 0,00
Salar Membros	Portão 11 4 Cartões	1000	0	100	100	200	1000	R\$ 100,00	R\$ 30,00
CARGA TOTAL		21436	14011	390	500	2000	2180		



OPERAÇÃO DOS ACESSOS:

BILHETEIROS:	14
CATRAQUEIROS:	72
CONFERENTES:	11
ORIENTADORES:	37
LIMPEZA E HIGIENIZAÇÃO:	60
AGENTES DE TRÂNSITO:	25
SEGURANÇAS:	260

DELIBERAÇÃO DE SEGURANÇA:

A Fiscalização da área interna de competição e gramado, portões de acesso a vestiários, serão realizadas pela Polícia militar, com o auxílio dos delegados da FERJ, e equipe de arbitragem. Pessoas portando crachás de acesso distribuído por entidade, que não tenham direito de permanecer na área de competição, assim como, diretores, dirigentes, funcionários e atletas que não constem na relação de partida dos clubes, serão identificadas e orientadas a não permanecerem, a insistência após identificação previa, ensejará no auxílio de força Policial para sua retirada.

Salvo se autorizado pelas autoridades policiais responsáveis pela segurança interna, juntamente com Departamento de Segurança do Estádio e da FERJ.

Os torcedores que frequentam o estádio e as pessoas credenciadas não devem levar para dentro do estádio, possuir, portar ou usar os seguintes itens:

- A)** Armas de qualquer tipo ou objetos que possibilitem a prática de violência;
- B)** Qualquer objeto que possa ser usado como arma ou para cortar, apunhalar ou esfaquear, ou como um projétil, especialmente guarda-chuvas (ponte- agudos) ou guarda-sóis e outros objetos similares;
- C)** Garrafas, copos (exceto copos de plástico), jarras, latas ou qualquer outra forma de recipiente fechado, de qualquer tipo, que possa ser atirado ou causar lesões, bem como outros objetos feitos de vidro ou qualquer outro material frágil, estilhaçável ou especialmente duro, embalagens Tetrapak ou caixas térmicas duras;
- D)** Fogos de artifício, bombas, sinalizadores e outros artifícios de fumaça ou pirotécnicos similares; e. Narcóticos ou similares.
- E)** Material relativo a causa ofensiva, racistas ou xenofóbicas, tema de caridade ou ideológico, incluindo, mas não se limitando a cartazes, bandeiras, sinais, símbolos e folhetos, objetos ou roupas, que possam interferir com o aproveitamento do evento por outros espectadores, tirar o foco desportivo do evento ou que estimulem qualquer forma de discriminação;
- F)** Mastros de bandeiras ou cartazes de qualquer tipo que não estejam autorizados através de ofício junto ao GRUPAMENTO ESPECIAL DE POLICIAMENTO EM ESTÁDIOS – (BEPE)
- G)** Qualquer tipo de animais exceto cães guia. Nesse caso, um TORCEDOR OU EXPECTADOR do estádio que pretenda entrar com um cão guia dentro, deverá apresentar os documentos originais, ou cópia autenticada deles, que comprovem sua



deficiência visual; e comprovem a qualificação do cão como cão guia, nos parâmetros estabelecidos pelas normas aplicáveis;

H) Quaisquer materiais promocionais ou comerciais, incluindo, mas não limitando cartazes, bandeiras, sinais símbolos e folhetos ou qualquer tipo de objeto, material ou roupa promocional;

I) Tigelas e projéteis, independentemente do tamanho;

J) Latas de spray de gás, substâncias corrosivas, inflamáveis, tintas ou receptáculos contendo substâncias que são prejudiciais à saúde ou altamente inflamáveis. Isqueiros comuns de bolso para cigarros é permitido;

K) Objetos volumosos tais como escadas, bancos, cadeiras dobráveis, caixas e recipientes de papelão. “Volumoso” é qualquer objeto que sejam maiores que

25cm x 25cm x 25cm e que não possam ser guardados embaixo das cadeiras da arquibancada;

L) Grandes quantidades de papel ou rolos de papel;

M) Instrumentos que produzam grandes volumes excessivo de barulho, tais como megafones, sirenes. Qualquer instrumento musical, incluindo vuvuzelas, sem autorização por ofício do BATALHÃO ESPECIAL DE POLICIAMENTO EM ESTÁDIOS E FERJ;

N) Instrumentos que emitam raio laser, apontadores a laser ou objetos similares;

O) Grande quantidade de pó, farinha ou similares;

P) Uso de equipamentos eletrônicos e drones, que possam colocar em risco a integridade física dos frequentadores do estádio;

Q) Outros objetos que comprometam a segurança pública e/ou prejudiquem a reputação do evento, conforme avaliação ao exclusivo critério das autoridades policiais e comitê de crise do estádio.

NORMATIVAS DE SEGURANÇA PÚBLICA:

PMERJ:

CHEGADA DA CORPORAÇÃO	4 horas antes
EFETIVO BEPE:	380 (BEPE)
EFETIVO 4º BPM:	50 policiais
EFETIVO GPFER:	10 policiais
APOIOS ESPECIALIZADOS:	
OBS:	

SEPOL:

CHEGADA DA CORPORAÇÃO	3 horas antes
EFETIVO:	22 policiais (agentes)
EFETIVO GSI:	2 servidores
APOIOS ESPECIALIZADOS:	(01)Delegado, (01) legista, (02)



	papiloscopistas
DELEGACIA PLANTÃO JECRIM	Plantão interno Jecrim confirmado 10 1(um) Juiz de Direito, 1(um) Defensor e 1(um) promotor de Justiça.
OBS:	

CBMERJ:

CHEGADA DA CORPORAÇÃO	Preventivo
EFETIVO:	02 oficiais e 02 praças

Plano de contingências:

A associação Mandante deverá encaminhar à prestação á PMERJ, plano com informações sobre a execução operacional de prestação de socorro e de abandono da área.

Abandono da área:

Registra-se divulgação das rotas de fuga ao público através de telões e som e alternativas que mostre às pessoas a direção a ser seguida: tanto os policiais quanto orientadores e profissionais da segurança privada auxiliando na saída do público, desobstruindo toda e qualquer via orientar o público, mantendo se calmo durante o incidente e proporcionar acesso adequado ao público a locais que reduzam os danos à vida e integridade físicas.

Ocorrências:

Atuação do policiamento, conforme protocolos sendo necessário o acionamento por parte dos organizadores em que a segurança privada venha intervir no fato, observando os critérios de uso da força proporcional e proceder à solicitação do policiamento.

Incidente com múltiplas vítimas:

Atender as orientações dos profissionais envolvidos para um efetivo e rápido atendimento: o policiamento acionará o Corpo de Bombeiros, o serviço de atendimento médico e de outros órgãos de apoio.

A remoção das vítimas aos centros hospitalares ocorrerá conforme orientação dos profissionais envolvidos.

O órgão deverá indicar representante para compor o gabinete de gerenciamento de crise a ser instalado no Centro de controle e comando operacional se houver.

Cautela:

O Clube mandante terá que disponibilizar locais apropriados para acautelamento de armamento.

Revista preventiva:

Á critério da segurança privada sob a fiscalização da polícia militar.



Segurança nos equipamentos de transporte público:

Responsabilidade do respectivo órgão de transporte viária e ferroviária, os quais poderão acionar a polícia Militar em caso de quebra da ordem pública.

Escolta delegações, arbitragem e caravanas mandante e visitante:

Responsabilidade da polícia após análise da necessidade e viabilidade da demanda, as solicitações de escolta deverão ser formalizadas com 72 horas em conformidade com diretrizes da FERJ.

Impedimento das torcidas organizadas:

Sob monitoramento da inteligência da PMERJ.

Posto de comando:

Deverá ser disponibilizado acesso da parte externa para que os policiais possam fazer uso das instalações sem haver comprometimento operacional.

Contensão de aglomerações:

Atenção nos Acessos

Controle de acessos:

Sob responsabilidade dos organizadores do evento atenção **no entorno do estádio**

Balizamento e estrutura de isolamento nos acessos:

, com apoio da PMERJ e Prefeitura.

Ponto de atenção:

Aglomerações nos bares do entorno e inibir ações de flanelinhas, cambistas e ambulantes, com apoio dos órgãos da Prefeitura e PMERJ.

Perímetro de segurança externo:

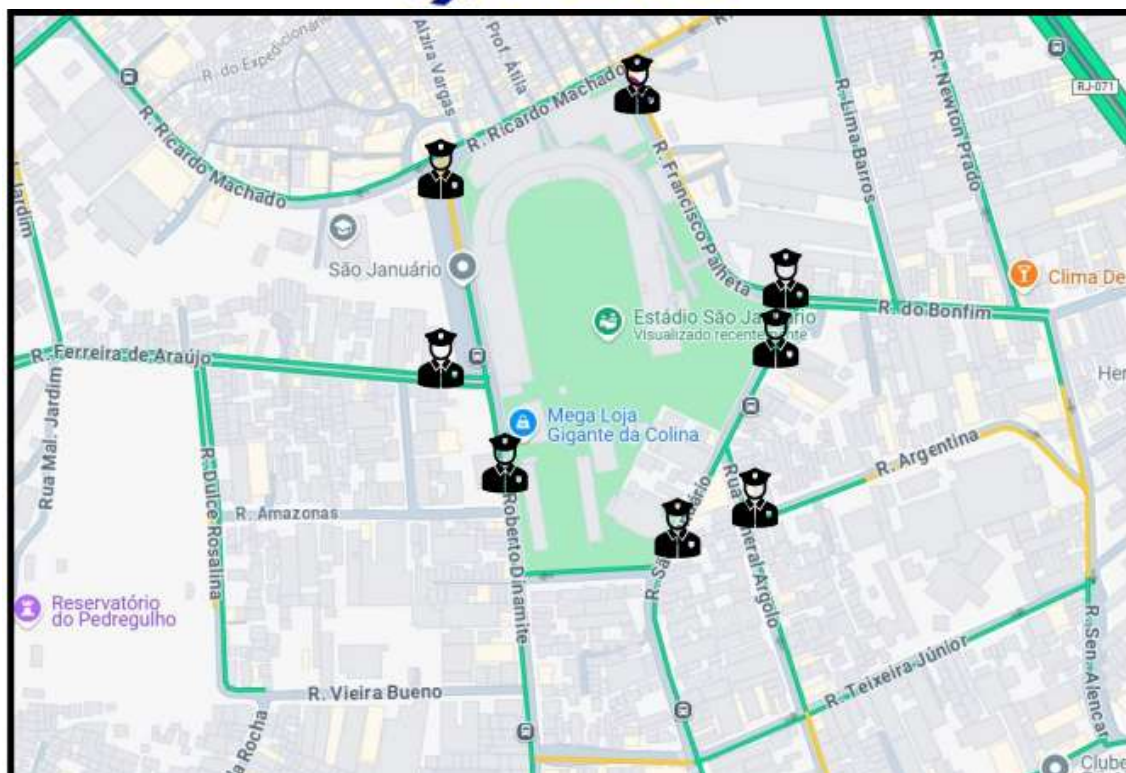

Balizamento e estrutura de isolamento nos acessos:

ORGÃOS MUNICIPAIS:

GRUPAMENTO ESPECIAL DE TRÂNSITO (GET):	17
GRUPAMENTO ESPECIAL DE CONTROLE URBANO:	35
SUBSECRETARIA DE OPERAÇÕES (SUBOP):	16 agentes
COMLURB:	Não informado
CET RIO:	14 agentes da prefeitura e solicitado ao mandante 26 agentes privados.

NORMATIVAS VIAS PÚBLICAS:

INTERDIÇÕES:

INTERDIÇÕES

as 9h às 19h

- Rua Francisco Palheta, entre a Rua São Januário e a Rua Ricardo Machado
- Avenida Roberto Dinamite, entre a Rua Ricardo Machado e a Rua Dom Carlos
- Rua Ferreira de Araújo, entre a Rua Dulce Rosalina e a Avenida Roberto Dinamite



Das 12h às 19h

- Rua São Januário, entre a Rua Dom Carlos e a Rua Bonfim
- Rua General Argolo, entre a Rua Teixeira Júnior e a Rua São Januário
- Rua do Bonfim, sentido Estádio de São Januário, entre a Rua Newton Prado e a Rua São Januário
- Rua Ricardo Machado, entre a Rua Bela e a Rua Prefeito Olímpio de Melo
- Rua Lima Barros, entre a Rua Ricardo Machado e a Rua do Bonfim
- Rua Newton Prado, entre a Rua Ricardo Machado e a Rua do Bonfim
- Rua Dom Carlos, entre a Rua São Januário e a Avenida Roberto Dinamite
- Rua Argentina, entre com Rua General Argolo e Rua Senador Alencar

Desvio:

Das 12h às 19h

- Durante a interdição da Rua Ricardo Machado, o desvio do trânsito de veículos será feito pela Rua Bela em direção ao Campo de São Cristóvão

Inversão do sentido da via

Das 12h às 19h

- Rua Teixeira Júnior, entre a Avenida Roberto Dinamite e a Rua São Januário, que funcionará no sentido Rua São Januário à Avenida Roberto Dinamite



a Rua São Januário

- Rua Ricardo Machado, entre a Rua Bela e a Rua Prefeito Olímpio de Melo
- Rua Lima Barros, entre a Rua Ricardo Machado e a Rua do Bonfim
- Rua Newton Prado, entre a Rua Ricardo Machado e a Rua do Bonfim
- Rua Dom Carlos, entre a Rua São Januário e a Avenida Roberto Dinamite

Moradores do entorno

O acesso de veículos de moradores do entorno será feito mediante apresentação de comprovante de residência.

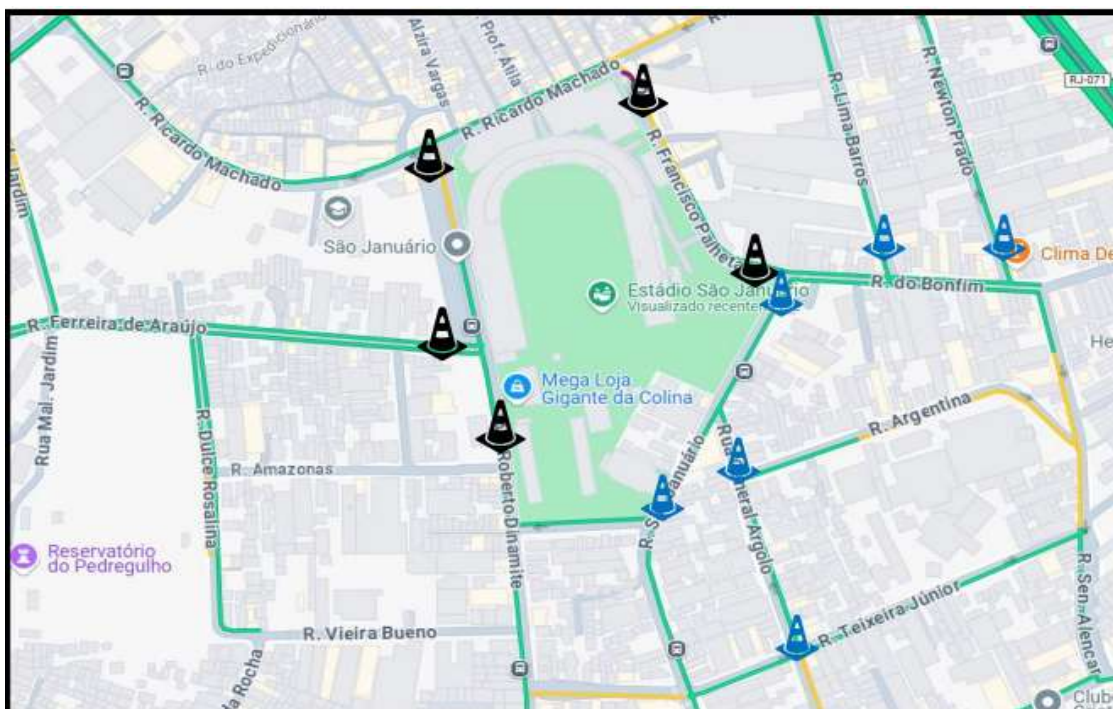

TRANSPORTES PÚBLICOS:

SUPERVIA:	Trens da grade
METRÔ RIO:	Não informado
SEFT:	Não informado



INFORMAÇÕES TÉCNICAS:

INFORMAÇÕES:	MANDANTE	VISITANTE
ROUPARIA:	04h30m	04h30m
CHEGADA DELEGAÇÕES:	01h30m	01h30m
VESTIÁRIO LOCALIZAÇÃO:	À baixo das cabines de transmissões	À direita das cabines de transmissões
LOCALIZAÇÃO BANCO DE RESERVAS:	À direita das cabines de transmissões	À esquerda das cabines de transmissões
LOCALIZAÇÃO EXCEDENTE COMISSÃO TÉCNICA:	Cabine	Cabine 2
LOCALIZAÇÃO ANALISTA:	Cabine	Cabine 2
LOCALIZAÇÃO DIRETORIA:	Camarote	Camarote 26,27 e 28
ESTACIONAMENTO:	Não possui	Não possui
COLETIVA:	Não informado	Não informado
UNIFORME:	Conforme exposto pelo mandante na gestão WEB da CBF	Conforme exposto pelo visitante na gestão WEB da CBF

INFORMAÇÕES COMPLEMENTARES

AQUECIMENTO:	Permitido no pré-jogo, durante a partida atrás das linhas de fundo ou Lateral, ao término do jogo não será permitido trabalho físico no gramado, permitido trabalho físico com goleiros nas balizas principais nos dez minutos finais do aquecimento:
TEMPO TÉCNICO:	A depender da necessidade
HINO NACIONAL:	Sim
HOMENAGEM PÓSTUMA:	Não informado
DESPESA DA PARTIDA:	Conforme REC do Campeonato
AÇÕES DE MARKETING:	Conforme exposto pelo mandante na gestão WEB da CBF

